

IT導入補助金2024

利用できるITツール・事業スケジュールのご案内

- ★当補助金事業は登録されたITツールでのみ、申請が可能です。
- ★下記のITツールは申請可能なツールの一部です。
- ★オプション単体・役務単体・増設は補助対象となりません。ソフトウェア本体の導入が必須です。

インボイス
対策は申請額・
事業規模に応じて
2/3・3/4
4/5
を補助(最大)

CAD・積算系なら
導入コストの
1/2を
補助(最大)

インボイス・電帳法・24年問題の解決は紙・Excelを減らすことから

AnyONE



顧客管理から見積、原価管理まで、普段行う事務作業の大半を一元化。クラウド対応のため、社員間だけでなく職人との情報共有も容易に。

スマート大臣 証憑保管



最新の電子帳簿保存法に準拠。大量の請求書や領収書も、AI-OCRが入力を支援。会計ソフトでの伝票処理も高速化します。

建設業の時間外労働上限規制対策に / スマート大臣<打刻> 日報オプション 建設版



2024年問題に対応した打刻管理システム。現場別の入出の時刻と日報・出面の効率化と整合性を担保します。

建設業向け会計システム 建設大臣NX



インボイス制度対応済。伝票入力と同時に財務諸表が完成、建設業特有の経理処理に対応した、使いやすいことで群を抜く建設業向け財務会計ソフトです。

「生産性向上」「省エネ」「4号特例」に加え「確認申請BIM化」も25年から試行

せきさん係長

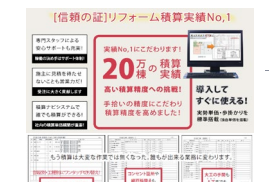

受注前に最も時間がかかる「拾い出し」の手間を劇的に削減。数量拾いを下請任せにしないことは価格転嫁対策・生産性向上の第一歩です。

ARCHITREND ZERO



2025年4月にはじまる省エネ義務化・4号特例縮小に対応するならまずこのソフト。計算業務を内製化できれば、利益率も改善します。

現場Plus

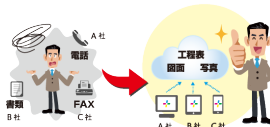

写真・図面・工程等、現場にまつわる様々な情報を一元管理。PC・スマートフォン・タブレットのいずれもほぼ同じ操作を実現。1IDあたり167円のローコスト。

GLCOBE

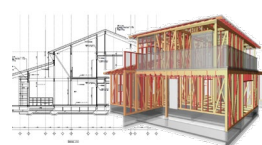

25年もう一つ始まるのが、確認申請のBIM化試行。27年には全国展開も想定。BIM運用は一朝一夕にはできません。早い取り組みがゲームチェンジの第一歩です。

慢性的な人手不足・労働時間上限規制で公共事業のICT化は待ったなし！

Gaia II

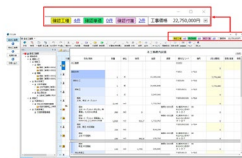

設計書の自動認識を強化、国交省の後期支援システムへの対応など、24年から始まる「労働時間上限規制」への対応を支援します。

ATLUS NEXT

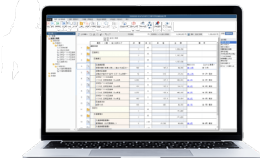

土木積算ソフト「ATLUS」シリーズの最新版「ATLUS NEXT」では、積算精度・生産性向上・ノウハウの継承に重点を置いています。

デキスパート



デキスパートは今や単なる土木施工管理システムにとどまらず、慢性的な人手不足や生産性低下に歯止めをかけるICT施工の切り札ともいえるシステムです。



i-constructionに必要不可欠な「3次元データ」の作成や活用、生産性向上を期待するなら、福井コンピュータの製品群は外すことはできません。

IT導入補助金

サービス等生産性向上IT導入支援事業

について

目的

中小企業者等がITツールを導入する経費の一部を補助し、
中小企業者等の生産性と経営力の向上を図ることを目的とした補助事業

対象者

中小企業・小規模事業者等

※建設業の場合、資本金3億円以下または従業員300人以下の法人および個人事業主

補助率・補助額

※補助金は、IT導入補助金事務局より補助事業者に直接支払われます。

| | 補助率 | 補助額 |
|---------------|--|---------------------------------|
| A類型 | 1/2以内 | 上限額: 150万円 未満/下限額: 5万円 |
| B類型 | 1/2以内 | 上限額: 450万円 以下/下限額: 150万円 |
| インボイス 対応類型 | 3/4または4/5以内 (※) <small>※小規模事業者(建設業の場合常勤の従業員20名以下が対象)</small> | 上限額: 50万円 以下/下限額: なし |
| | 2/3以内 | 上限額: 350万円 以下/下限額: 50万円超 |

導入ツール使用の為のPC・複合機等購入費補助あり(1/2以内・上限額: 10万以下)
また、クラウド利用費が最大2年分補助

スケジュール

※通常枠(A・B類型)とインボイス対応類型で日程が異なります。

| A・B類型 | 1次 | | 2次 | | 3次 | | | |
|--|-------------|----------------|-------------|----------------|-------------|----------------|-------------|---------------|
| | 締切 | 採択日 | 締切 | 採択日 | 締切 | 採択日 | | |
| | 3/15 (金) | 4/24 (水) 予定 | 4/15 (金) | 5/27 (月) 予定 | 5/20 (月) | 6/26 (水) 予定 | | |
| 事業終了後、事務局へ3回の効果報告が必要です(2026~2028年) | | | | | | | | |
| インボイス 対応類型 | 1次 | | 2次 | | 3次 | | 4次 | |
| | 締切 | 採択日 | 締切 | 採択日 | 締切 | 採択日 | 締切 | 採択日 |
| | 3/15 (金) | 4/24 (水) 予定 | 3/29 (金) | 5/8 (水) 予定 | 4/15 (月) | 5/27 (月) 予定 | 4/30 (火) | 6/6 (木) 予定 |
| 事業終了後、3年間で最大2回の効果報告が必要です(採択時期・賃金引き上げの有無により異なります) | | | | | | | | |

詳しい内容は下記フォームよりお問い合わせください

日建学院

校 担当

【個人情報の取り扱いについて】弊社では、ご提供いただいた個人情報をお客様へのご連絡・資格試験の情報、弊社のサービス・商品等のご案内等の目的に利用させて頂きますので予めご了承下さい。プライバシーポリシーにつきましては弊社HP(<http://www.ksknet.co.jp/policy/>)をご確認下さい。

お選びください。

- IT補助金の説明が聞きたい
 申請できるITツールを知りたい
 その他

貴社名

ご担当者様名

ご住所

TEL / FAX

MAIL

FAX :

TEL :